

**MUNICIPALITÉ DE
SAINT-CLAUDE
PLAN D'URBANISME**

**GRANDES AFFECTATIONS DU SOL
MILIEU RURAL ET DE VILLÉGIATURE**

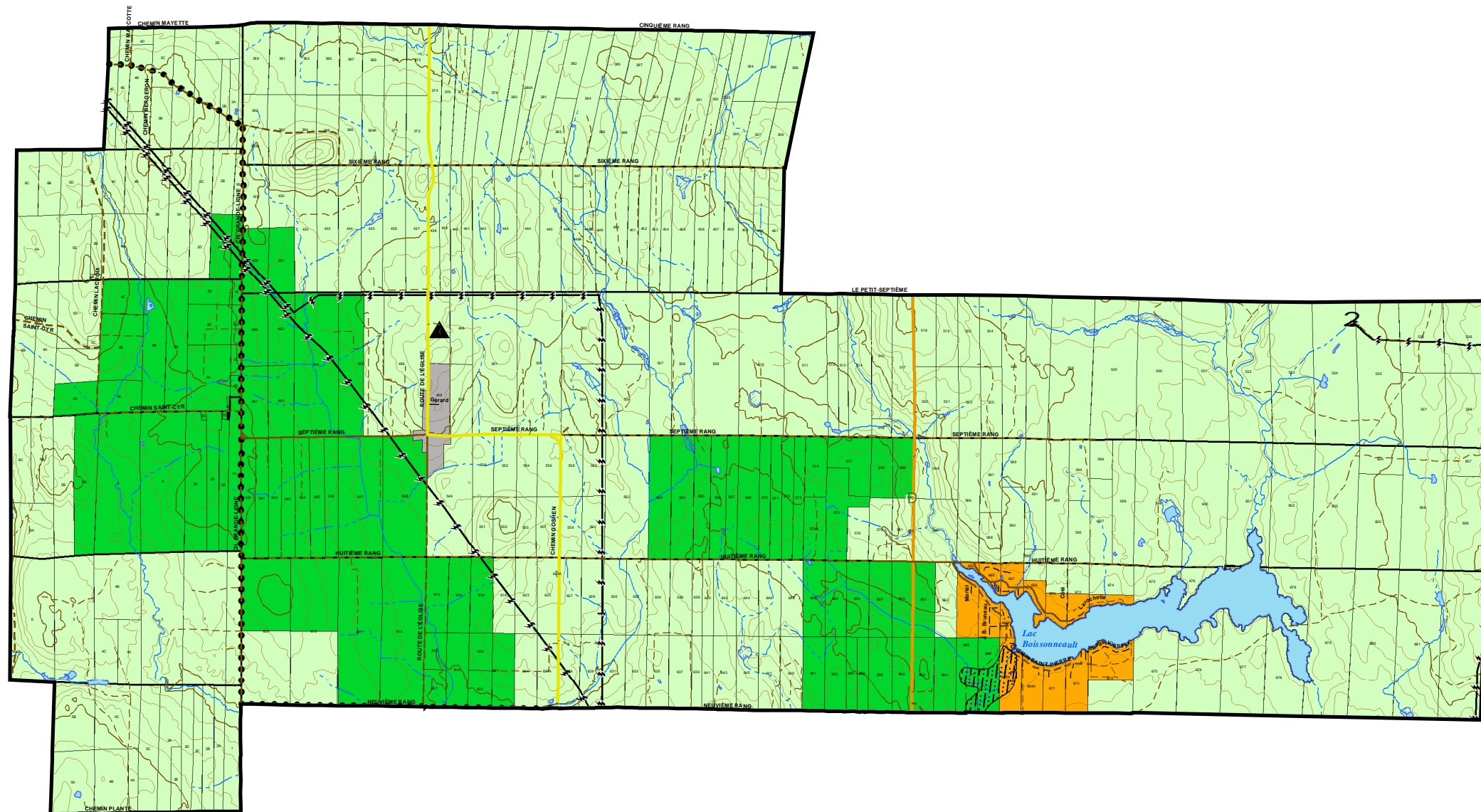

GRANDES AFFECTATIONS

- AGRICOLE
- AGRO-FORESTIÈRE
- VILLÉGIATURE
- PÉRIMÈTRE D'URBANISATION
(VOIR PLAN SC-PU2)

CONTRAINTES

- ÉLECTRODE DE MISE À LA TERRE
- ANCIEN DÉPOTOIR DE DÉCHETS DOMESTIQUES
- LIGNE DE TRANSPORT D'ÉNERGIE
- GAZODUC
- MILIEU HUMIDE
- ZONE D'ÉROSION

RÉSEAU ROUTIER

- Autoroute
- Route nationale pavée
- Route régionale pavée
- Route collectrice pavée
- Route locale pavée
- Route locale non pavée
- Rue pavée
- Rue non pavée

HYDROGRAPHIE

- Cours d'eau intermittent
- Cours d'eau permanent

ÉCHELLE:
1 : 65 000

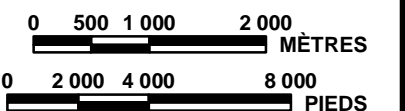

PRÉPARÉ PAR:
Service d'aménagement et d'urbanisme
MRC DU VAL-SAINT-FRANÇOIS

CONCEPTION: Hugues Thivierge
GEOMATIQUE: Dany Bélanger

SOURCE:
Ministère des Ressources Naturelles
Gouvernement du Québec
Fichiers numériques
Planimétrie et cadastre 1:20 000
MTM NAD83, zone 7, 2002

PLAN NO. **SC-PU1**
DATE: **2003-11-17**